Ervaringen van vertegenwoordigers PG-bewoners 2026

De Warme Huizen – Echt samen, thuis
Huize Herfstzon – Samen, sterk
FACIT

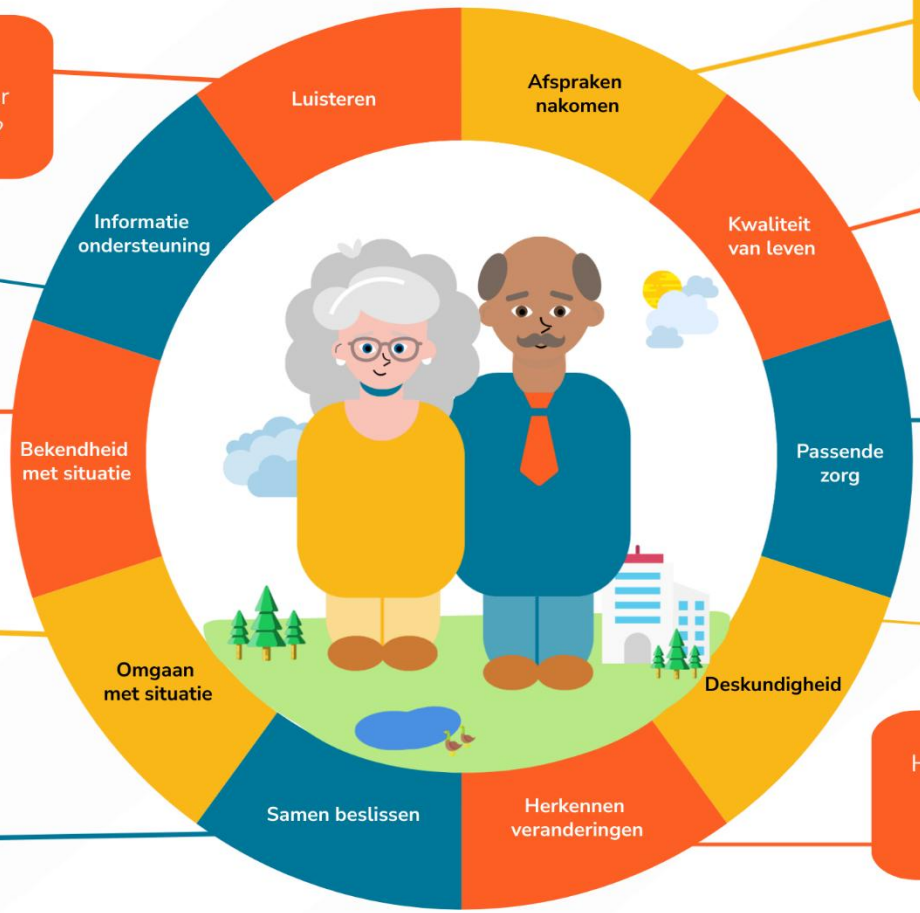

8,8 Heeft u het idee dat de zorgverleners naar uw naaste luisteren?

8,9 Kan uw naaste met zijn of haar vragen terecht bij de zorgverleners?

9,2 Weten de zorgverleners wat de situatie van uw naaste is?

9,1 Helpen de zorgverleners uw naaste om met zijn of haar situatie om te gaan?

9,1 Wordt de zorg samen met de cliënt, u als naaste(n) en de zorgverleners afgesproken?

Houden de zorgverleners zich aan de gemaakte afspraken? **8,8**

Past de zorg bij de manier waarop uw naaste wil leven? **9,2**

Motiveren de zorgverleners uw naaste om zo veel mogelijk zelf te (blijven) doen? **9,1**

Heeft uw naaste vertrouwen in de kennis en ervaring van de zorgverleners? **9,0**

Houden de zorgverleners in de gaten hoe het met uw naaste gaat? **9,5**

9,0 Voelt u zich als naaste gehoord door de zorgverleners?

Vragen voor mantelzorgers/naasten

Zijn er afspraken gemaakt over uw rol (als naaste) in de zorg voor uw naaste? **8,7**

De cijfers tonen de gemiddelde waardering per vraag.

Aantal respondenten:
13

In hoeverre zou u deze zorgaanbieder aanbevelen bij andere mensen in dezelfde situatie?

Rapportcijfers

Totaalscore
het gemiddelde van de vragen uit de cirkel

Deze ervaringsmeting voor De Warme Huizen, locatie Huize Herfstzon, heeft plaatsgevonden in de maanden mei en juni 2026.
Vertegenwoordigers van PG-bewoners zijn telefonisch geïnterviewd door een interviewer van Facit. De respons van deze ervaringsmeting was 65%.