De Warme Huizen – Echt samen, thuis | Huize Herfstzon – Samen, sterk

Ervaringsmeting 2026

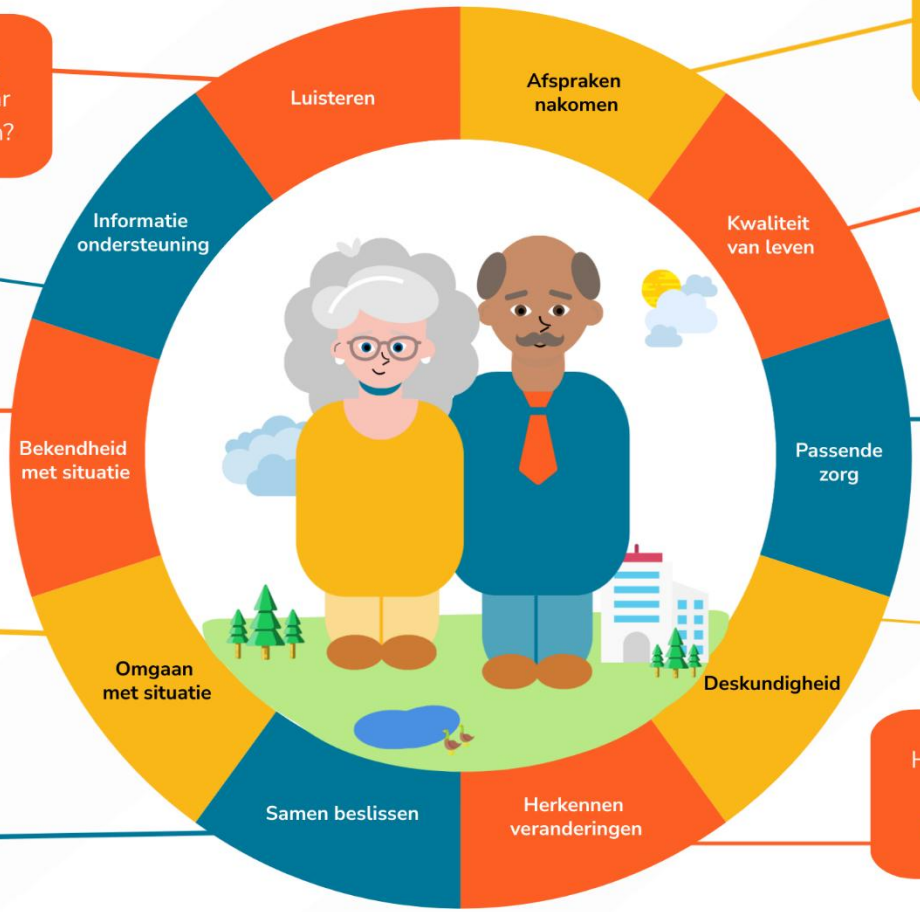

8,2 Heeft u het idee dat de zorgverleners naar u/uw naaste luisteren?

8,4 Kunt u/kan uw naaste met vragen terecht bij de zorgverleners?

8,3 Weten de zorgverleners wat uw situatie/de situatie van uw naaste is?

8,5 Helpen de zorgverleners u/uw naaste om met de situatie om te gaan?

8,4 Wordt de zorg samen met de cliënt, de naasten en de zorgverleners afgesproken?

8,2 Houden de zorgverleners zich aan de gemaakte afspraken?

8,0 Past de zorg bij de manier waarop u/uw naaste wilt leven?

8,3 Motiveren de zorgverleners u/uw naaste om zo veel mogelijk zelf te (blijven) doen?

8,3 Heeft u/uw naaste vertrouwen in de kennis en ervaring van de zorgverleners?

8,5 Houden de zorgverleners in de gaten hoe het met u/uw naaste gaat?

9,0 Voelt u zich als naaste gehoord door de zorgverleners?

Vragen voor mantelzorgers/naasten

8,7 Zijn er afspraken gemaakt over uw rol (als naaste) in de zorg voor uw naaste?

De cijfers tonen de gemiddelde waardering per vraag.

Aantal respondenten:
33

In hoeverre zou u deze zorgaanbieder aanbevelen bij andere mensen in dezelfde situatie?

Rapportcijfers

Totaalscore
het gemiddelde van de vragen uit de cirkel

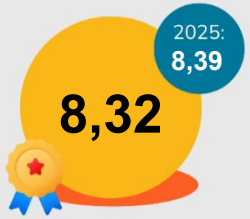

Deze ervaringsmeting voor De Warme Huizen, locatie Huize Herfstzon, heeft plaatsgevonden in de maanden mei en juni 2026.
(Vertegenwoordigers van) bewoners zijn (telefonisch) geïnterviewd door een interviewer van Facit. De respons van deze ervaringsmeting was 69%.